

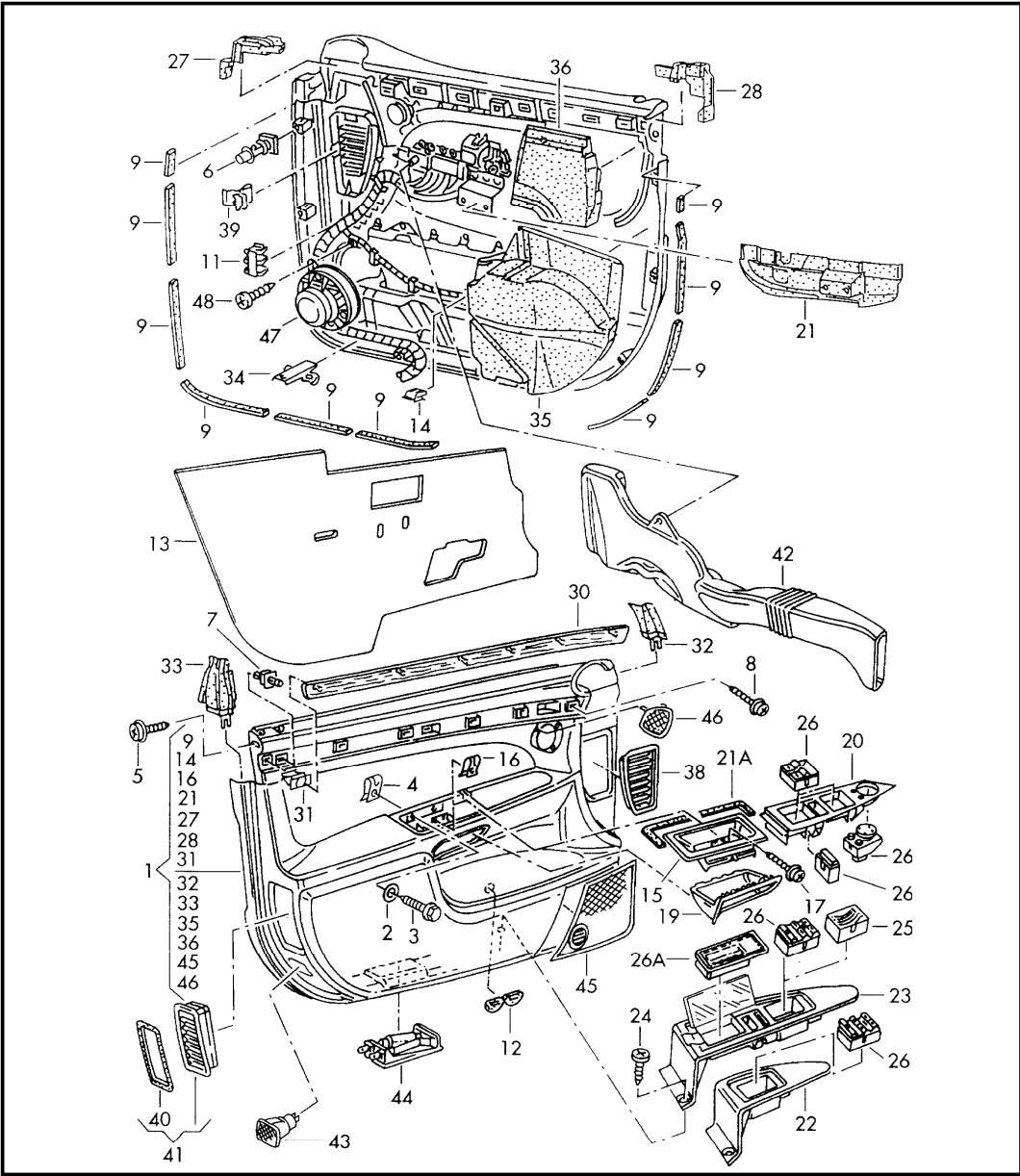

| | | | | | | | | | | |
|--------|------|------|-------|-------------|-------------|-----|-------|------------|---|------|
| Модель | Год | ГлГр | ПодГр | Иллюстрация | Ограничение | UPD | 15:11 | 14.04.2010 |  | ЕТКА |
| A8Q | 1996 | 8 | 67 | 867-00 | | 799 | | | | |



| МКВ | | GKB | VIN-номер | | ПРЕДЛОЖЕНИЕ FI | Идент. Продавца |
|------|----------------|--------------------------------|-------------------|------------|--------------------------------|-----------------------|
| ABZ | | CML | WAUZZZ4DZTN006319 | | | |
| Поз. | Номер детали | | Наименование | Примечание | St | Ввод данных по модели |
| 1 | 4D0 867 103 | Обшивки дверей | передн. | 1 | | |
| | | Обшивка двери (ткань) | слева спереди | | | |
| | | | Пленка | | | |
| | | Велюр | | | | |
| | | Велюр | | | | |
| | | подогн. с пом. инстр. автосер. | | | | |
| | 06/94-06/95CGV | anthrazit | -BT | | | |
| | 06/94-06/95CGZ | anthrazit/platin | -BV | | | |
| | 06/94-06/95CGX | anthrazit/aquablau | -BU | | | |
| | 06/94-06/95CWQ | ecrue/lava (бежевый/серый) | -BW | | | |
| (1) | 4D0 867 103 G | Обшивка двери (ткань) | слева спереди | 1 | PR-3HA | |
| | | | Пленка | | | |
| | | | Велюр | | | |
| | | | Велюр | | | |
| | 07/95-06/96CGV | anthrazit | -BA, BT | | | |
| | 07/95-06/96CGX | anthrazit/aquablau | -BU | | | |
| | 07/95-06/96CGZ | anthrazit/platin | -BV | | | |
| | 07/95-06/96CWQ | Lava/ecrue | -BW | | | |
| (1) | 4D0 867 103 G | Обшивка двери (ткань) | слева спереди | 1 | PR-3HA:N0E, N3N | |
| | | | Пленка | | | |
| | | | Велюр | | | |
| | | | Велюр | | | |
| | 07/96-12/98CGV | anthrazit | -BA, BT | | | |
| | 07/96-12/98CGX | anthrazit/aquablau | -BU | | | |
| | 07/96-12/98CGZ | anthrazit/platin | -BV | | | |
| | 07/96-12/98CWQ | Lava/ecrue | -BW | | | |
| (1) | 4D0 867 103 L | Обшивка двери (кожа) | слева спереди | 1 | PR-3HG PR-3HA:N1U, N3Q, N3T | |
| | | | Пленка/кожа | | | |
| | | | Feinnappa | | | |
| | | | Велюр | | | |
| | 07/96-12/98EYP | anthrazit | -BA, BT | | | |

| | | | | | | | | | | |
|--------|------|------|-------|-------------|-------------|-----|-------|------------|---|------|
| Модель | Год | ГлГр | ПодГр | Иллюстрация | Ограничение | UPD | 15:11 | 14.04.2010 |  | ЕТКА |
| A8Q | 1996 | 8 | 67 | 867-00 | | 799 | | | | |

| MKB | GKB | VIN-номер | | ПРЕДЛОЖЕНИЕ FI | Идент. Продавца | Поз. | Номер детали | Наименование | Примечание | St | Ввод данных по модели |
|-----|-----|-------------------|--|----------------|-----------------|------|----------------|--------------------------------|---|----|--------------------------------|
| ABZ | CML | WAUZZZ4DZTN006319 | | | 4D2G36 | (1) | 4D0 867 104 | Обшивка двери (ткань) | справа спереди Пленка Велюр Велюр | 1 | |
| | | | | | | | | подогн. с пом. инстр. автосер. | | | |
| | | | | | | | 06/94-06/95CGV | anthrazit | -BT | | |
| | | | | | | | 06/94-06/95CGZ | anthrazit/platin | -BV | | |
| | | | | | | | 06/94-06/95CGX | anthrazit/aquablau | -BU | | |
| | | | | | | | 06/94-06/95CWQ | ecrue/lava (бежевый/серый) | -BW | | |
| | | | | | | (1) | 4D0 867 104 G | Обшивка двери (ткань) | справа спереди Пленка Велюр Велюр | 1 | PR-3HA |
| | | | | | | | 07/95-06/96CGV | anthrazit | -BA, BT | | |
| | | | | | | | 07/95-06/96CGX | anthrazit/aquablau | -BU | | |
| | | | | | | | 07/95-06/96CGZ | anthrazit/platin | -BV | | |
| | | | | | | | 07/95-06/96CWQ | Lava/ecrue | -BW | | |
| | | | | | | (1) | 4D0 867 104 G | Обшивка двери (ткань) | справа спереди Пленка Велюр Велюр | 1 | PR-3HA:N0E, N3N |
| | | | | | | | 07/96-12/98CGV | anthrazit | -BA, BT | | |
| | | | | | | | 07/96-12/98CGX | anthrazit/aquablau | -BU | | |
| | | | | | | | 07/96-12/98CGZ | anthrazit/platin | -BV | | |
| | | | | | | | 07/96-12/98CWQ | Lava/ecrue | -BW | | |
| | | | | | | (1) | 4D0 867 104 L | Обшивка двери (кожа) | справа спереди Пленка/кожа Feinnappa Велюр | 1 | PR-3HG PR-3HA:N1U, N3Q, N3T |
| | | | | | | | 07/96-12/98EYP | anthrazit | -BA, BT | | |
| | | | | | | | 07/96-12/98EYQ | anthrazit/aquablau | -BU | | |
| | | | | | | | 07/96-12/98EYR | platin/anthrazit | -BV | | |
| | | | | | | | 07/96-12/98EYS | ecrue/lava (бежевый/серый) | -BW | | |

| Поз. | Номер детали | Наименование | Примечание | St | Ввод данных по модели |
|------|----------------|---|--|----|-----------------------|
| | 07/96-12/98EYQ | anthrazit/aquablau | -BU | | |
| | 07/96-12/98EYR | platin/anthrazit | -BV | | |
| | 07/96-12/98EYS | ecrue/lava (бежевый/серый) | -BW | | |
| (1) | 4D0 867 103 L | Обшивка двери (кожа) | слева спереди Пленка Кожа Natur Велюр | 1 | PR-3HJ PR-3HA:N4K |
| | 07/96-12/98EYP | anthrazit | -BA, BT | | |
| (1) | 4D0 867 103 H | Обшивка двери (Alcantara) | слева спереди Пленка/ Alcantara/ кожа Feinnappa | 1 | PR-3HC, 3HE |
| | 01/96-12/98EMJ | anthrazit | -BA, BT | | |
| | 01/96-12/98EMK | anthrazit/platin | -BV | | |
| | 01/96-12/98EML | anthrazit/aquablau | -BU | | |
| | 01/96-12/98EMM | ecrue/lava (бежевый/серый) | -BW | | |
| (1) | 4D0 867 103 K | Обшивка двери (Alcantara) | слева спереди | 1 | S8:PR-3HF |
| | 09/96-12/98EYK | anthrazit | -BA, BT | | |
| | 09/96-12/98EYM | platin/anthrazit | -BV | | |
| | 09/96-12/98EYN | ecrue/lava (бежевый/серый) | -BW | | |
| (1) | 4D0 867 103 J | Обшивка двери (кожа) FEINNAPPA/ALCANTARA/ALCANTARA | слева спереди | 1 | PR-3HD |
| | 09/96-12/98EYE | anthrazit | -BA, BT | | |
| | 09/96-12/98EYF | anthrazit/platin | -BV | | |
| | 09/96-12/98EYG | anthrazit/aquablau | -BU | | |
| | 09/96-12/98EYH | Lava/ecrue | -BW | | |

| | | | | | | | | | | |
|--------|------|------|-------|-------------|-------------|-----|-------|------------|---|------|
| Модель | Год | ГлГр | ПодГр | Иллюстрация | Ограничение | UPD | 15:11 | 14.04.2010 |  | ЕТКА |
| A8Q | 1996 | 8 | 67 | 867-00 | | 799 | | | | |

| MKB | GKB | VIN-номер | | ПРЕДЛОЖЕНИЕ FI | Идент. Продавца | Поз. | Номер детали | Наименование | Примечание | St | Ввод данных по модели |
|------|----------------|--|---|----------------|-----------------------|------|----------------|---|---------------|----|-----------------------|
| ABZ | CML | WAUZZZ4DZTN006319 | | | 4D2G36 | | | | | | |
| Поз. | Номер детали | Наименование | Примечание | St | Ввод данных по модели | | | | | | |
| (1) | 4D0 867 104 M | Обшивка двери (кожа) | справа спереди Пленка Кожа Natur Велюр | 1 | PR-3HJ PR-3HA:N4K | 4 | N 903 682 03 | Гайка, вставная F 4D-S-004 347>> | M5X20, 8X15 | 4 | |
| | 07/96-12/98FPB | anthrazit | -BA, BT | | | 5 | N 904 565 01 | Саморез (комби) | 3, 5X13 | 2 | |
| (1) | 4D0 867 104 H | Обшивка двери (Alcantara) | справа спереди Пленка/ Alcantara/ кожа Feinnappa | 1 | PR-3HC, 3HE | 6 | 4D0 867 299 D | пружинный зажим Втулка | | 16 | |
| | 01/96-12/98EMJ | anthrazit | -BA, BT | | | 7 | 4D0 868 307 | Заклепка, распорная | | 6 | |
| | 01/96-12/98EMK | anthrazit/platin | -BV | | | 8 | N 904 964 01 | Саморез (комби) | 4, 2X12 | 1 | |
| | 01/96-12/98EML | anthrazit/aquablau | -BU | | | 9 | 4D0 831 727 A | Уплотнительная пластина | 2900MM | 2 | |
| | 01/96-12/98EMM | ecrue/lava (бежевый/серый) | -BW | | | 11 | 443 857 959 | Хомут рессоры | | X | |
| (1) | 4D0 867 104 K | Обшивка двери (Alcantara) FOLIE/ALCANTARA/ALCANTARA | справа спереди | 1 | S8:PR-3HF | 12 | 853 959 841 | Насадка/наконечник | 40 | X | |
| | 09/96-12/98EYK | anthrazit | -BA, BT | | | 13 | 4D0 863 979 C | Шумоизоляция для обшивки двери | лев. | 1 | |
| | 09/96-12/98EYM | platin/anthrazit | -BV | | | (13) | 4D0 863 980 C | Шумоизоляция для обшивки двери | прав. | 1 | |
| | 09/96-12/98EYN | ecrue/lava (бежевый/серый) | -BW | | | 14 | 4D0 867 633 A | Зажим | | 2 | |
| (1) | 4D0 867 104 J | Обшивка двери (кожа) | справа спереди | 1 | PR-3HD | 15 | 4D0 867 171 | Верхняя часть кожуха ручки | лев. | 1 | |
| | 09/96-12/98EYE | anthrazit | -BA, BT | | | | 06/94-06/96E82 | platin | -BV | | |
| | 09/96-12/98EYF | anthrazit/platin | -BV | | | | 06/94-06/96H84 | aquablau | -BU | | |
| | 09/96-12/98EYG | anthrazit/aquablau | -BU | | | | 06/94-06/96R01 | ecrue (бежевый) | -BW | | |
| | 09/96-12/98EYH | Lava/ecrue | -BW | | | | 06/94-06/969XB | anthrazit | -BA, BT | | |
| 2 | N 011 692 9 | Шайба F >> 4D-S-004 346 | 5, 1X15X1 | 4 | | (15) | 4D0 867 172 | Верхняя часть кожуха ручки | прав. | 1 | |
| 3 | N 013 938 3 | Саморез F >> 4D-S-004 346 | 4, 8X38 | 4 | | | 06/94-06/96E82 | platin | -BV | | |
| (3) | N 903 399 01 | Болт, самоконтрящийся F 4D-S-004 347>> | M5X20 | 4 | | | 06/94-06/96H84 | aquablau | -BU | | |
| | | | | | | | 06/94-06/96R01 | ecrue (бежевый) | -BW | | |
| | | | | | | | 06/94-06/969XB | anthrazit | -BA, BT | | |
| | | | | | | | | Верхняя часть кожуха ручки F 4D-V-000 001>> смотри иллюстр. | 959-10 | | |
| | | | | | | 16 | N 015 467 1 | Гайка, вставная | 4, 2X12, 25X8 | 4 | |
| | | | | | | 17 | N 090 298 5 | Саморез (комби) | 4, 2X13 | 4 | |

| | | | | | | | | | | |
|--------|------|------|-------|-------------|-------------|-----|-------|------------|---|------|
| Модель | Год | ГлГр | ПодГр | Иллюстрация | Ограничение | UPD | 15:11 | 14.04.2010 |  | ЕТКА |
| A8Q | 1996 | 8 | 67 | 867-00 | | 799 | | | | |

| MKB | GKB | VIN-номер | | | ПРЕДЛОЖЕНИЕ FI | Идент. Продавца | Поз. | Номер детали | Наименование | Примечание | St | Ввод данных по модели |
|------|----------------|---|----------------|----|-----------------------|-----------------|----------------|---|----------------|------------|--------|-----------------------|
| ABZ | CML | WAUZZZ4DZTN006319 | | | | 4D2G36 | | | | | | |
| Поз. | Номер детали | Наименование | Примечание | St | Ввод данных по модели | | | | | | | |
| 19 | 4D0 867 195 | Нижняя часть кожуха ручки | лев. | 1 | | 23 | 06/94-12/98R01 | ecrue (бежевый) | -BW | | | |
| | 06/94-12/98E82 | platin | -BV | | | | 06/94-12/989XB | anthrazit | -BA, BT | | | |
| | 06/94-12/98H84 | aquablau | -BU | | | | 4D1 867 375 A | Гнездо часы с функцией включения отопителя в заданное время с: Стеклопанельная крышка | слева ЛВРЛ | 1 | | |
| | 06/94-12/98R01 | ecrue (бежевый) | -BW | | | | 06/94-12/98E82 | platin | -BV | | | |
| | 06/94-12/989XB | anthrazit | -BA, BT | | | | 06/94-12/98H84 | aquablau | -BU | | | |
| (19) | 4D0 867 196 | Нижняя часть кожуха ручки | прав. | 1 | | | 06/94-12/98R01 | ecrue (бежевый) | -BW | | | |
| | 06/94-12/98E82 | platin | -BV | | | | 06/94-12/989XB | anthrazit | -BA, BT | | | |
| | 06/94-12/98H84 | aquablau | -BU | | | 24 | N 013 958 7 | Саморез | ST3, 5x13-C | 1 | | |
| | 06/94-12/98R01 | ecrue (бежевый) | -BW | | | 25 | 4A0 857 365 | Отсеки для хранения монет Обшивка двери | слева спереди | 1 | | |
| | 06/94-12/989XB | anthrazit | -BA, BT | | | | 06/94-12/9801C | satinschwarz | | | | |
| 20 | | Гнездо для выключат. смотри иллюстр. | 959-10 | | | 26 | | Выключатель для зеркал с обогревом Выключатель электростеклоподъемника Выключатель блока памяти положения кресла и спинки смотри иллюстр. | 959-10 | | | |
| 21 | 4D0 868 271 | Прокладка | слева спереди | 1 | | | | | | | | |
| (21) | 4D0 868 272 | Прокладка | справа спереди | 1 | | 26A | | часы с функцией включения отопителя в заданное время смотри иллюстр. | 959-10 | | | |
| 22 | 4D1 867 375 | Гнездо для а/м с функцией памяти для подушек и спинок сидений | слева ЛВРЛ | 1 | | 27 | 4D0 867 367 A | Уплотнитель | слева спереди | 1 | | |
| | 06/94-12/98E82 | platin | -BV | | | (27) | 4D0 867 368 A | Уплотнитель | справа спереди | 1 | | |
| | 06/94-12/98H84 | aquablau | -BU | | | 28 | 4D0 867 381 E | Уплотнитель | слева сзади | 1 | | |
| | 06/94-12/98R01 | ecrue (бежевый) | -BW | | | (28) | 4D0 867 382 E | Уплотнитель | справа сзади | 1 | | |
| | 06/94-12/989XB | anthrazit | -BA, BT | | | 30 | 4D0 867 409 C | Планка/накладка/молдинг Обшивка двери | лев. | 1 | PR-5MG | |
| (22) | 4D2 867 376 | Гнездо для а/м с функцией памяти для подушек и спинок сидений | справа ПРРЛ | 1 | | | 06/94-12/981WV | nussbaum | | | | |
| | 06/94-12/98E82 | platin | -BV | | | (30) | 4D0 867 409 D | Планка/накладка/молдинг Обшивка двери | лев. | 1 | PR-5MW | |
| | 06/94-12/98H84 | aquablau | -BU | | | | | | | | | |

| | | | | | | | | | | |
|--------|------|------|-------|-------------|-------------|-----|-------|------------|---|------|
| Модель | Год | ГлГр | ПодГр | Иллюстрация | Ограничение | UPD | 15:11 | 14.04.2010 |  | ЕТКА |
| A8Q | 1996 | 8 | 67 | 867-00 | | 799 | | | | |

| МКВ | | GKB | | VIN-номер | | ПРЕДЛОЖЕНИЕ FI | Идент. Продавца | Поз. | Номер детали | Наименование | Примечание | St | Ввод данных по модели |
|------|--------------|----------------|---------------------------------------|-------------------|------------|----------------|-----------------------|------|----------------|--|------------|----|-----------------------|
| ABZ | | CML | | WAUZZZ4DZTN006319 | | | | | | | | | |
| Поз. | Номер детали | | Наименование | | Примечание | St | Ввод данных по модели | | | | | | |
| | | 07/96-12/981PY | myrte | | | | | 34 | 06/94-12/9801C | satinschwarz | | | |
| | | | | | | | | | | Кронштейн | | | |
| | | | | | | | | | | Запчасть отсутствует | | | |
| (30) | | 4D0 867 409 E | Планка/накладка/молдинг Обшивка двери | | лев. | 1 | PR-5MX | 38 | 4D0 819 913 | Решетка впуска воздуха для а/м с воздушным каналом | лев. | 1 | |
| | | 07/96-12/982PZ | птичий глаз/клен | | | | | | 06/94-12/98E59 | platin | -BV | | |
| | | | | | | | | | 06/94-12/98H53 | aquablau | -BU | | |
| (30) | | 4D0 867 409 F | Планка/накладка/молдинг Обшивка двери | | лев. | 1 | PR-5MK | | 06/94-12/98P21 | ecrue (бежевый) | -BW | | |
| | | 05/97-12/98X06 | Карбон | | | | | | 06/94-12/9801C | satinschwarz | -BA, BT | | |
| (30) | | 4D0 867 410 C | Планка/накладка/молдинг Обшивка двери | | прав. | 1 | PR-5MG | (38) | 4D0 819 914 | Решетка впуска воздуха для а/м с воздушным каналом | прав. | 1 | |
| | | 06/94-12/981WV | nussbaum | | | | | | 06/94-12/98E59 | platin | -BV | | |
| | | | | | | | | | 06/94-12/98H53 | aquablau | -BU | | |
| (30) | | 4D0 867 410 D | Планка/накладка/молдинг Обшивка двери | | прав. | 1 | PR-5MW | | 06/94-12/98P21 | ecrue (бежевый) | -BW | | |
| | | 07/96-12/981PY | myrte | | | | | | 06/94-12/9801C | satinschwarz | -BA, BT | | |
| (30) | | 4D0 867 410 E | Планка/накладка/молдинг Обшивка двери | | прав. | 1 | PR-5MX | 39 | 443 857 959 | Хомут рессоры | | 2 | |
| | | 07/96-12/982PZ | птичий глаз/клен | | | | | 40 | | Прокладка | | | |
| | | | | | | | | | | Запчасть отсутствует | | | |
| (30) | | 4D0 867 410 F | Планка/накладка/молдинг Обшивка двери | | прав. | 1 | PR-5MK | 41 | 4D0 819 899 | Решетка дефлектора для а/м с воздушным каналом | лев. | 1 | |
| | | 05/97-12/98X06 | Карбон | | | | | | 06/94-12/98E59 | platin | -BV | | |
| 31 | | 4A0 853 107 | пружинный зажим | | | 12 | | | 06/94-12/98H53 | aquablau | -BU | | |
| 32 | | 4D0 867 691 | Проставка | | лев. | 1 | | | 06/94-12/98P21 | ecrue (бежевый) | -BW | | |
| | | 06/94-12/9801C | satinschwarz | | | | | | 06/94-12/9801C | satinschwarz | -BA, BT | | |
| (32) | | 4D0 867 692 | Проставка | | прав. | 1 | | (41) | 4D0 819 900 | Решетка дефлектора для а/м с воздушным каналом | прав. | 1 | |
| | | 06/94-12/9801C | satinschwarz | | | | | | 06/94-12/98E59 | platin | -BV | | |
| (33) | | 4D0 867 693 | Проставка | | лев. | 1 | | | 06/94-12/98H53 | aquablau | -BU | | |
| | | 06/94-12/9801C | satinschwarz | | | | | | 06/94-12/98P21 | ecrue (бежевый) | -BW | | |
| (33) | | 4D0 867 694 | Проставка | | прав. | 1 | | | 06/94-12/9801C | satinschwarz | -BA, BT | | |

| | | | | | | | | | | |
|--------|------|------|-------|-------------|-------------|-----|-------|------------|---|------|
| Модель | Год | ГлГр | ПодГр | Иллюстрация | Ограничение | UPD | 15:11 | 14.04.2010 |  | ЕТКА |
| A8Q | 1996 | 8 | 67 | 867-00 | | 799 | | | | |

| | | | | | | | | | | | | | |
|-------|--------------|-----|---|-------------------|-------------|----------------|---------------------------|------|--------------|--------------|------------|----|-----------------------|
| МКВ | | GKB | | VIN-номер | | ПРЕДЛОЖЕНИЕ FI | Идент. Продавца 4D2G36 | Поз. | Номер детали | Наименование | Примечание | St | Ввод данных по модели |
| ABZ | | CML | | WAUZZZ4DZTN006319 | | | | | | | | | |
| Поз. | Номер детали | | Наименование | | Примечание | St | Ввод данных по модели | | | | | | |
| 42 | N 901 308 01 | | Воздушный канал смотри иллюстр. | | 819-30 | 2 | | | | | | | |
| 43 | | | Лампа двери, предупредительная смотри иллюстр. | | 947-10 | 2 | | | | | | | |
| 44 | | | Подсветка порогов смотри иллюстр. | | 947-10 | 2 | | | | | | | |
| 45/46 | | | Накладка на громкоговоритель ** См. каталог аксессуаров ** | | | 2 | | | | | | | |
| 47 | | | Громкоговоритель | | | 2 | | | | | | | |
| 48 | | | Самонар. винт с плоск. головк. | | E 4.2X16.0K | 2 | | | | | | | |