



Gutachten

Betreff Minderwertgutachten
Anlieferungsdatum 04.06.2019
Besichtigungsdatum / Ort 04.06.2019 / Kornwestheim
Leibnizstraße 1
70806 Kornwestheim
Fahrzeughalter Leutek GmbH
Stadionstr. 6 -8
70771 Leinfelden-Echterdingen
Amtliches Kennzeichen ES-LT999
Fahrzeug-Identnummer WAUZZZ4G9GN179657

am 11.06.19
bei 78524h
keine weiteren Schäden
J. J. J.

ZUSAMMENFASSUNG

Kosten- und Wertzusammenfassung (geschätzt)

	ohne Mwst.	19% MwSt.	mit MwSt.
abrechnungsrelevante Minderwerte	294,35 €	55,93 €	350,28 €
basierend auf Reparaturkosten	294,35 €	55,93 €	350,28 €



Gutachten

Betreff	Minderwertgutachten
Auftrag durch	Kornwestheim Leibnizstraße 1 70806 Kornwestheim
Besichtigungsdatum / Ort	04.06.2019 / Kornwestheim Leibnizstraße 1 70806 Kornwestheim
Fahrzeughalter	Leutek GmbH Stadionstr. 6 -8 70771 Leinfelden-Echterdingen
Amtliches Kennzeichen	ES-LT999
Fahrzeugart	PKW Limousine
Hersteller	Audi
Modell / Verkaufsbezeichnung	A6 Limousine
Schlüssel-Nummern HSN / TSN	0588 BEE 00010
Fahrzeug-Identnummer	WAUZZZ4G9GN179657
Anzahl Besitzer	unbekannt
Erstzulassung	18.05.2016
Nächste HU	05/2021
Fahrzeug Dokumente	ZB Teil 1 (Schein) lag vor, ZB Teil 2 (Brief) lag nicht vor ZB Teil 1 (Schein) nicht entgegen genommen
Fahrzeug Kennzeichen	Kennzeichen nicht entgegen genommen
Laufleistung	78.523 km / angegeben
Farbe / Farbcode	Grau Metallic
Antriebsart	Allradantrieb
Kraftstoffart	Benzin
Hubraum / Leistung	1.984 ccm/ 185 kW
Zylinder / Schadstoffklasse	4 / EURO6;W;PI/CI; M, N1 I



Auto Plus

GUTACHTENNUMMER: 13860125

Bei Rückfragen bitte Gutachtennummer und Datum angeben



Datum: 04.06.2019

zul. Gesamtgewicht (kg)	2.270
Anzahl Türen / Anzahl Sitze	4 / 5
Getriebe	Automatik
Polster / Farbe	Stoff / Schwarz
Anzahl Schlüssel	3 von 3 Schlüsseln vorhanden
Reimport	Nein
Raucherfahrzeug	Nein
Wartungsheft / Wartungsnachweis	vorhanden / vollständig
Restlauf bis Service	11.400 km
Durchgeführte Wartungen	04.07.2018 bei 56.761 km in Herstellerwerkstatt
Probefahrt	nicht durchgeführt
Vorschaden	Keine Feststellbar
Nachlackierung	Keine Feststellbar

Bereifung / Felge

Achse / Größe	Hersteller	Bereifung	Profil [mm]
#1 225/55 R17 97Y	Michelin	Sommerreifen auf Leichtmetall	6 / 6
#2 225/55 R17 97Y	Michelin	Sommerreifen auf Leichtmetall	6 / 6

Zusatzbereifung / Felge

#1 225/55 R17 97H	Continental	Winterreifen auf Leichtmetall	7 / 7
#2 225/55 R17 97H	Continental	Winterreifen auf Leichtmetall	8 / 8

Ersatzrad

Ablauf: 05/2021 Tirefit vorhanden

Zulässigkeit Bereifung	Alle Achsen zulässig.
Verkehrssicherheit Bereifung	Verkehrssicher

Der Verschleißzustand sowie evtl. Schäden an der Bereifung sind wertmäßig berücksichtigt.



Wertmindernde Faktoren

Nr.	Bauteilgruppe	Beschreibung	Rep.Kosten	Minderwert
1	Seitenwand links	Seitenwand - Dellen - sanft instandsetzen	80,00 €	80,00 €
2	Tür vorn links	Türdichtung - gebrochen / gerissen - erneuern	214,35 €	214,35 €
Summe (netto):			294,35 €	294,35 €

Gebrauchsspuren

Nr.	Bauteilgruppe	Beschreibung	Rep.Kosten	Minderwert
1	Verkleidungen/ Abdeckungen	Türverkleidung hinten links - verformt - kein Abzug	0,00 €	0,00 €
2	Stoßfänger hinten	Stoßfänger hinten - Kratzer - kein Abzug	0,00 €	0,00 €
Summe (netto):			0,00 €	0,00 €

Hinweise zum Gutachten

Angaben zum Auftrag und zum Begutachtungsumfang:

Es wurde der Auftrag erteilt, ein Minderwertgutachten über das beschriebene Fahrzeug zu erstellen. Das vorliegende Gutachten beinhaltet auftragsgemäß:

- eine Fahrzeugzustandsbewertung
- Auftragsgemäß erfolgte die Fahrzeugzustandsbewertung in demontagefreien Zustand. Grundlage dieses Gutachtens sind die vom Auftraggeber vorgegebenen Standards für Rücknahmegutachten bzw. Fahrzeugbewertungen.
- Schäden oder Mängel, die aus einer normalen Nutzung bzw. Abnutzung des Fahrzeuges entstanden sind, werden akzeptiert und sind daher bei der Zustandsbewertung nicht in Abzug gebracht worden.
- Schäden oder Mängel, die nicht mehr einer normalen Nutzung bzw. Abnutzung zugeordnet werden können, werden in der Zustandsbewertung aufgelistet und in Anrechnung gebracht



Auto Plus

GUTACHTENNUMMER: 13860125

Bei Rückfragen bitte Gutachtennummer und Datum angeben



Datum: 04.06.2019

- Dabei wird zwischen Schäden, die sich zu 100 % der Kosten auswirken und Schäden, die anteilig nach dem Fahrzeugalter und der Laufleistung bemessen werden, unterschieden.
- Schäden, die mit 100 % in Anrechnung gebracht werden, sind Unfallschäden, fehlende Teile und/oder Schäden, die den Erhalt der Betriebs- und Verkehrssicherheit beeinträchtigen.
- Anteilig dem Fahrzeugalter und der Laufleistung sind Schäden und Mängel bewertet, die den optischen und/oder funktionalen Zustand des Fahrzeugs beeinträchtigen und damit den Preis eines potentiellen Käufers beeinflussen.

Fahrzeug-Identifizierung:

- Die Fahrzeug-Identifizierungs-Nummer (FIN) wurde am Fahrzeug abgelesen und die Übereinstimmung im Verlauf der Besichtigung durch den Unterzeichner mit den vorgelegten Unterlagen festgestellt.

Besichtigungsbedingungen:

- Eine ordnungsgemäße Sichtprüfung der Lackierung und der Karosserie war wegen Verschmutzung nur eingeschränkt möglich. Aufgrund der eingeschränkten Besichtigungsbedingungen können weitere Schäden nicht ausgeschlossen werden.
- Zur Untersuchung des Fahrzeuges standen keine Hubmittel bzw. Grube zur Verfügung. Aus diesem Grund war die Besichtigung der Fahrzeugunterseite nur begrenzt möglich.

Probefahrt / Probelauf von Motor und Aggregaten:

- Es wurde bei der Besichtigung des Fahrzeuges keine Probefahrt durchgeführt.
- Ein Probelauf des Motors wurde durchgeführt.

Vorschäden:

- Am Fahrzeug konnten augenscheinlich weder reparierte noch unreparierte Vorschäden festgestellt werden.



Auto Plus

GUTACHTENNUMMER: 13860125



Bei Rückfragen bitte Gutachtennummer und Datum angeben

Datum: 04.06.2019

Weitere Hinweise und Feststellungen:

- Die im Gutachten errechneten und angegebenen Minderwerte beziehen sich nur auf festgestellte Schäden oder Mängel, die über die normale Abnutzung entsprechend Fahrzeug-Alter und Laufleistung bzw. über das übliche Verschleißmaß hinausgehen. Beschädigungen, die durch normalen Gebrauch während der Dauer der Nutzung entstanden sind, wurden nicht berücksichtigt (Gebrauchsspuren).
- Die getroffene Feststellung beinhalten weder eine Fahrzeugabnahme im Sinne der StVZO, noch im Sinne des Gewährleistungsrechtes.
- Werden nach der Demontage der Anbauteile des Anstoßbereiches bzw. nach Durchführung einer Fahrzeugvermessung oder nach Prüfung der in der Schadenkalkulation unter "P" angegebenen Positionen weitere Beschädigungen festgestellt, die eine Erweiterung des vorgesehenen Reparaturumfanges bzw. eine Änderung des vorgeschlagenen Reparaturweges zur Folge haben, wird um sofortige Benachrichtigung des Sachverständigen durch den Reparateur gebeten.
Eine Nachbesichtigung des Fahrzeuges zur Feststellung des Umfanges der Reparaturerweiterung und damit verbundenen Kostenausweitung wird in diesem Fall durch den Sachverständigen umgehend durchgeführt. Die für die Schadenerweiterung ursächlichen Altteile sind bis zur Nachbesichtigung durch den Sachverständigen aufzubewahren.

Bemerkungen

Ausstattungsliste und Reparaturhistorie lagen nicht vor.

Das Fahrzeug war zum Zeitpunkt der Besichtigung verschmutzt, weitere Schäden können dadurch nicht ausgeschlossen werden.

Unterschrift Sachverständiger (Marcus Deeg)

Unterschrift Fahrzeugnutzer

Vorliegendes Druckexemplar wurde auf elektronischem Wege erzeugt. Der benannte Sachverständige versichert, dass der Inhalt die von ihm getroffenen Feststellungen korrekt wiedergibt. Es ist ohne Originalunterschrift gültig.

TÜV SÜD Auto Plus GmbH

Fahrzeugbewertung
Gutenbergstraße 13
70771 Leinfelden-Echterdingen
+49 (0) 711 722 084 0



Auto Plus

GUTACHTENNUMMER: 13860125



Bei Rückfragen bitte Gutachtennummer und Datum angeben

Datum: 04.06.2019

Anlagen: 22 Übersichtsfotos, 6 Beschädigungsfotos



Übersichtsfotos



Abbildung 1: Schräg vorne



Abbildung 2: Schräg vorne



Abbildung 3: Schräg hinten



Abbildung 4: Schräg hinten



Abbildung 5: Innenraum



Abbildung 6: Innenraum

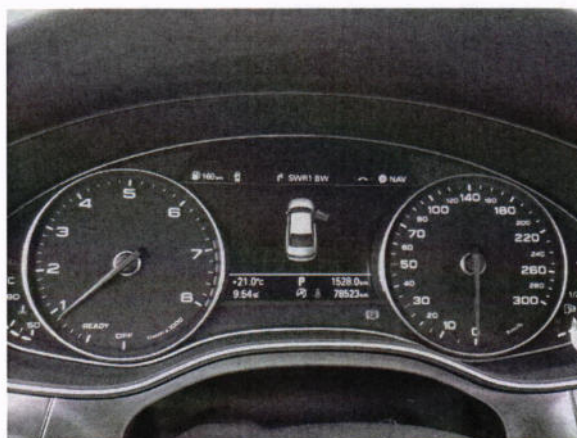

Abbildung 7: Innenraum



Abbildung 8: Innenraum



Abbildung 9: Innenraum

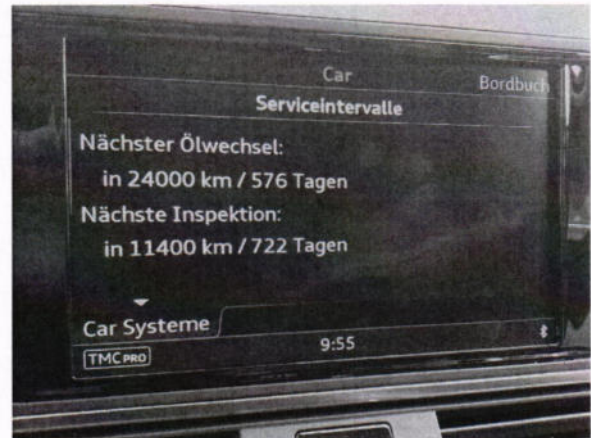

Abbildung 10: Innenraum



Abbildung 11: Innenraum



Abbildung 12: Innenraum



Abbildung 13: Innenraum



Abbildung 14: Sonstiges



Abbildung 15: Sonstiges

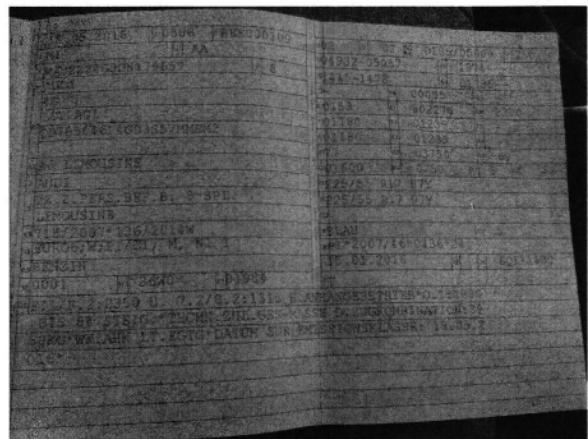

Abbildung 16: Sonstiges

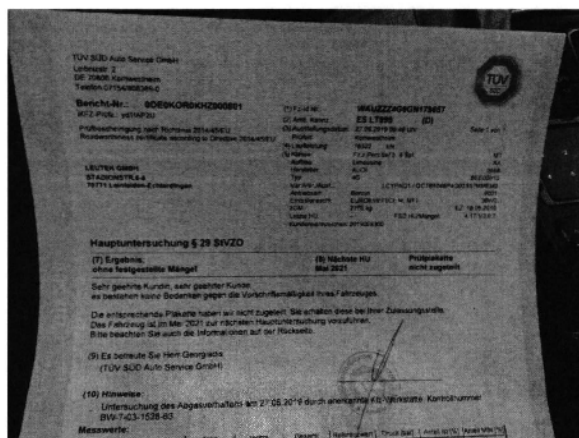

Abbildung 17: Sonstiges

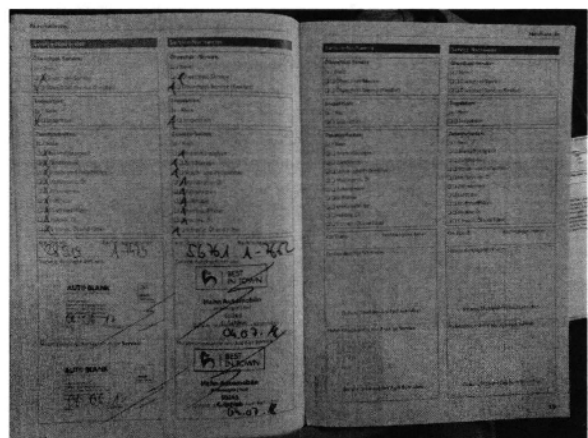

Abbildung 18: Sonstiges

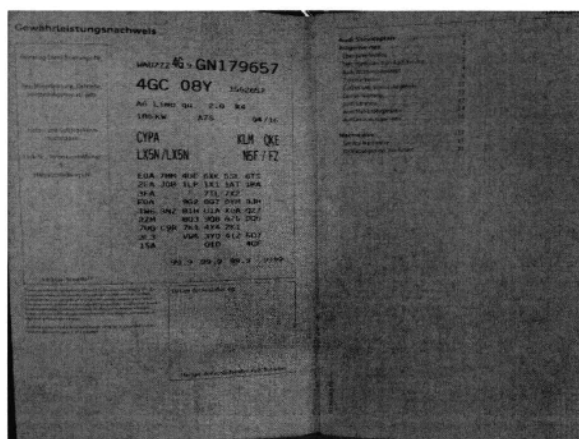

Abbildung 19: Sonstiges

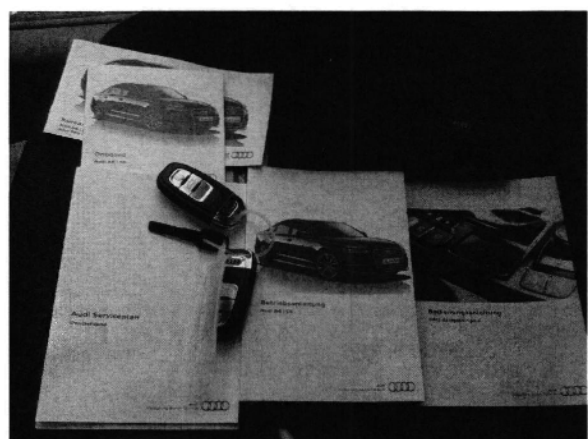

Abbildung 20: Sonstiges



Abbildung 21: Sonstiges



Abbildung 22: Sonstiges



Beschädigungsfotos

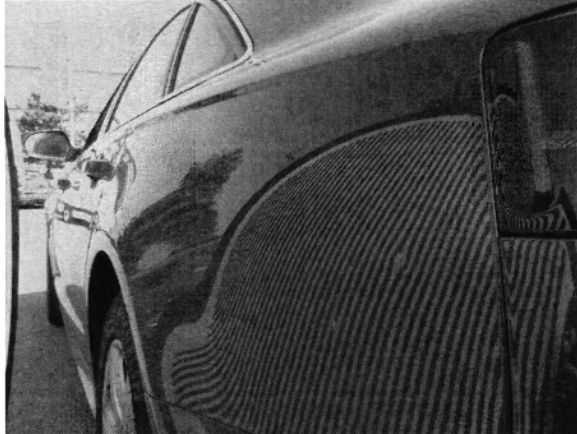

Beschädigung 1: Seitenwand links: Seitenwand - Dellen - sanft instandsetzen



Beschädigung 1: Seitenwand links: Seitenwand - Dellen - sanft instandsetzen



Beschädigung 2: Tür vorn links: Türdichtung - gebrochen / gerissen - erneuern



Beschädigung 2: Tür vorn links: Türdichtung - gebrochen / gerissen - erneuern



Gebrauchsspur 1: Verkleidungen/Abdeckungen: Türverkleidung hinten links - verformt - kein Abzug

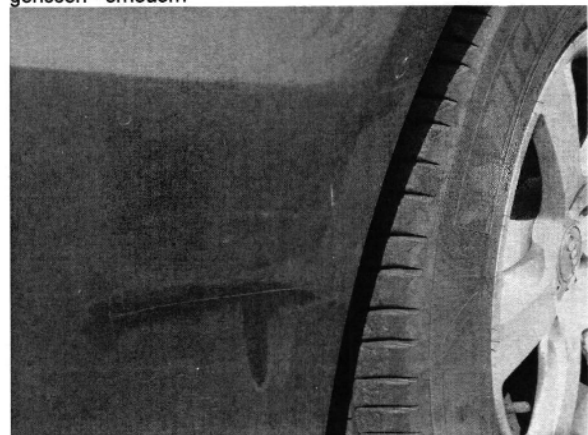

Gebrauchsspur 2: Stoßfänger hinten: Stoßfänger hinten - Kratzer - kein Abzug